Schema für die Prüfung der Mitteilungspflicht nach § 2 MV für Behörden und andere öffentliche Stellen (einschließlich Stellen nach § 93a Abs. 2 Satz 2 AO)
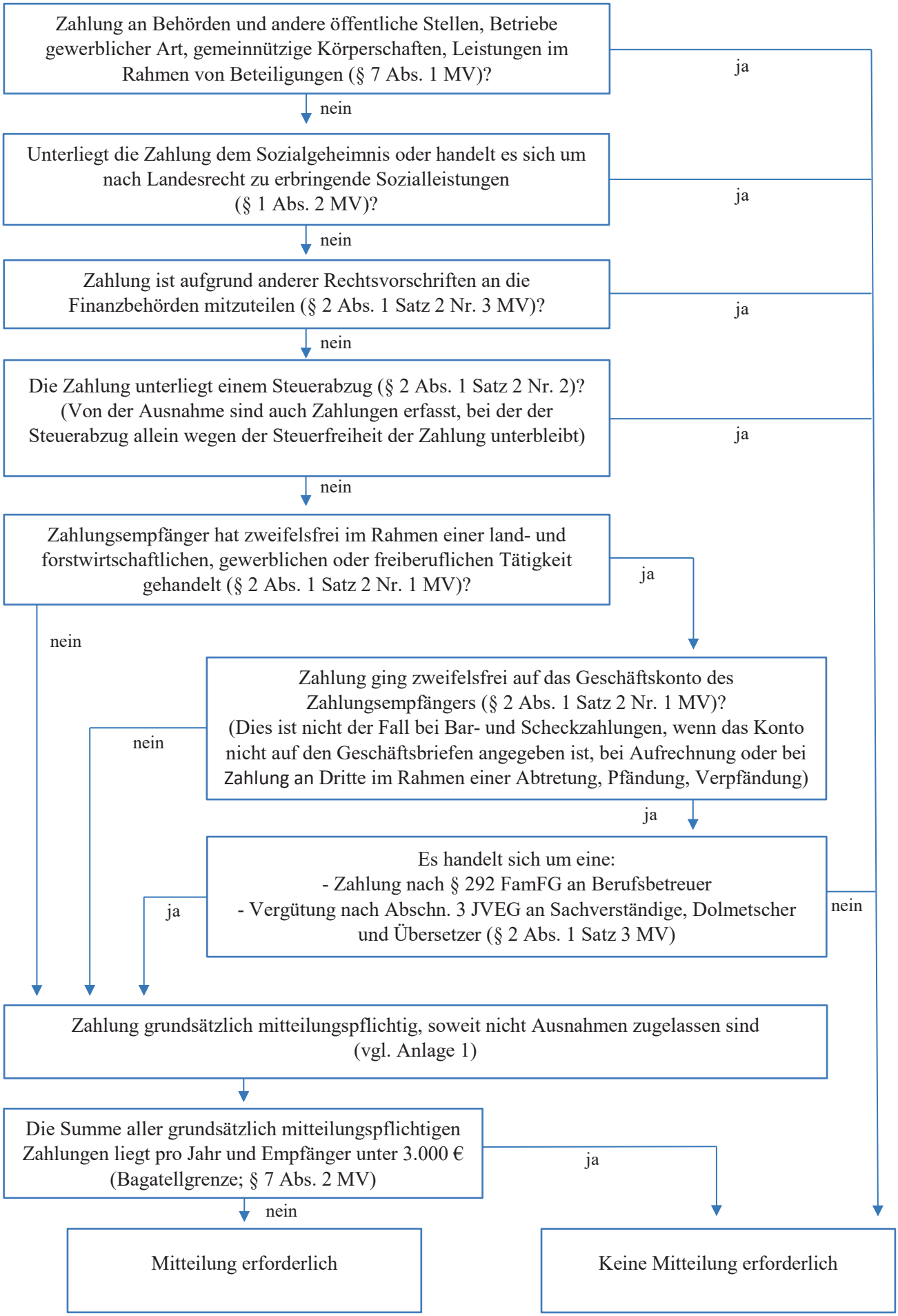
- ab 1. Januar 2025 -